

CONSILIUL JUDEȚEAN DOLJ

H O T Ă R Ă R E

privind aprobarea modificării Organigramei și Statului de Funcții pentru Muzeul Olteniei Craiova

Consiliul Județean Dolj, întrunit în ședință ordinară, având în vedere referatul de aprobare nr. 2066/11.11.2020 al Muzeului Olteniei Craiova, raportul de specialitate al Serviciului Organizare Resurse Umane nr. 28586/12.11.2020, raportul de specialitate al Serviciului Juridic, Administrație Locală nr. 29065/18.11.2020, precum și avizul comisiilor de specialitate,

în baza Legii-cadru nr. 153/2017, privind salarizarea personalului plătit din fonduri publice, cu modificările și completările ulterioare,

în temeiul dispozițiilor art.173 alin. (1) lit. a), alin. (2) lit.c), art.182 și art. 196 alin. (1) lit. a), din O.U.G. nr. 57/2019 privind Codul administrativ, cu modificările și completările ulterioare,

H O T Ă R Ă Ș T E:

Art.1 – Se aprobă modificarea Organigramei și Statului de Funcții pentru Muzeul Olteniei Craiova, conform anexelor nr. 1 și nr. 2 la prezenta hotărâre.

Art.2 – Direcțiile de specialitate ale Consiliului Județean Dolj și Muzeul Olteniei Craiova vor aduce la îndeplinire prevederile prezentei hotărâri.

Nr. 217

Adoptată la data de 15.12.2020

PREȘEDINTE

DORIN COSMIN VASILE

**CONTRASEMNEAZĂ
SECRETAR GENERAL
AL JUDEȚULUI**

Anda NICOLAE

ORGANIGRAMA

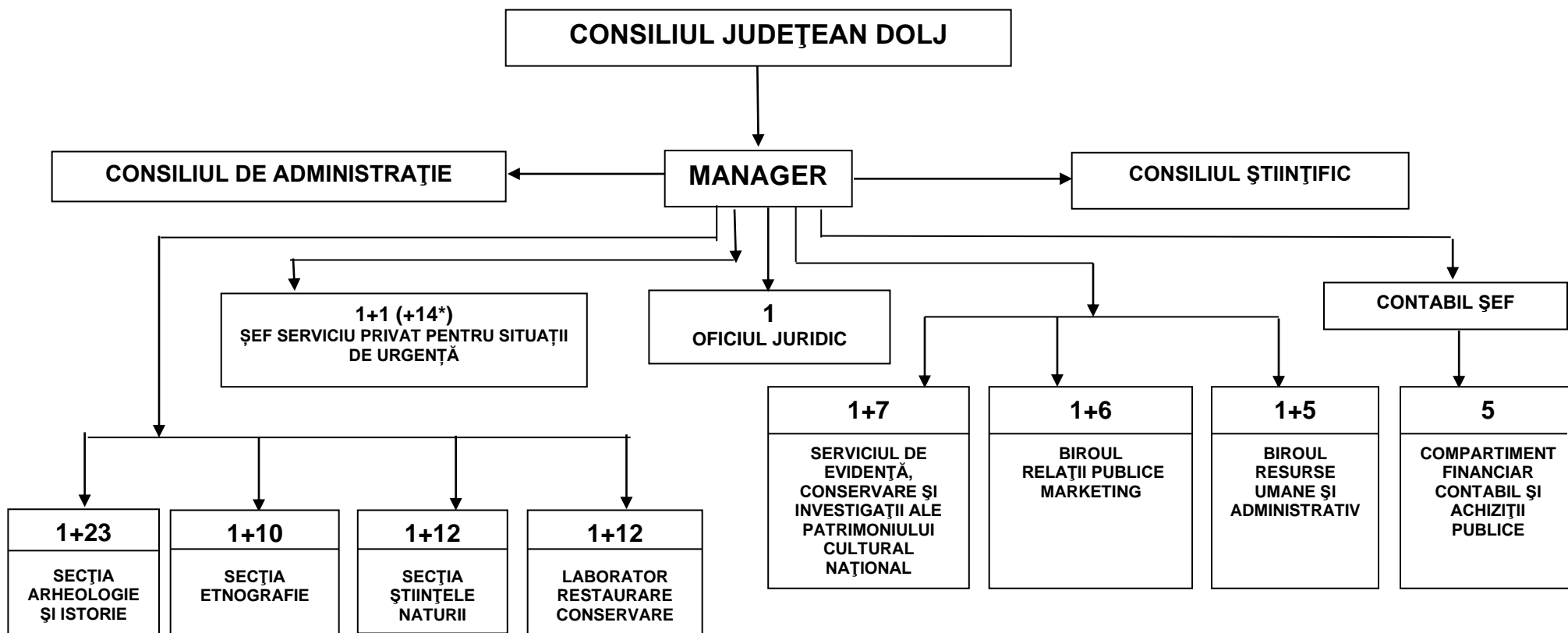

* Cele 14 posturi vor fi ocupate de voluntari din cadrul Muzeului Olteniei Craiova

MUZEUL OLTENIEI CRAIOVA

STAT DE FUNCȚII CENTRALIZAT

Întocmit conform Legii cadru nr.153/2017 privind salarizarea personalului plătit din fonduri publice cu privire la salarizarea în anul 2020 a personalului plătit din fonduri publice

Nr. crt.	Denumirea funcției		Nivel studii	Gradul profesional	Treapta profesională	Număr posturi
	de conducere	de execuție				
0	1	2	3	4	5	6
1	Manager		S	II	-	1
2	Contabil șef		S	II	-	1
3	Șef secție		S	II	-	3
4	Șef laborator		S	II	-	1
5	Șef serviciu		S	II	-	2
6	Șef birou		S	II	-	2
7		Muzeograf	S	IA	-	17
8		Muzeograf	S	II	-	4
9		Muzeograf	S	debutant	-	1
10		Muzeograf	S	I	-	1
11		Restaurator	S	IA	-	8
12		Restaurator	S	II	-	3
13		Restaurator	S	debutant	-	2
14		Conservator	S	IA	-	7
15		Conservator	S	II	-	1
16		Referent de specialitate	S	I	-	3
17		Referent de specialitate	S	III	-	2
18		Gestionar custode	M	-	IA	5
19		Gestionar custode	M	-	II	6
20		Gestionar custode	M	-	I	4
21		Supraveghetor muzeu	-	-	-	3

22		Referent	M	-	IA	1
23		Referent	M		II	1
24		Muncitor calificat	M;G	-	I	2
25		Economist	S	IA	-	3
26		Consilier juridic	S	IA	-	1
27		Inginer de sistem	S	IA	-	2
28		Administrator	M	-	I	1
29		Casier	M;G	-	-	1
30		Magaziner	M;G	-	-	1
31		Pompier	M;G	-	-	1
32		Fotograf	S	debutant		1

Manager,
Dr. Florin Ridiche